

# 1<sup>a</sup> InCasteldurante Corsa in montagna

## Km 4,200 e Km 10,200

Campionato Regionale Assoluti ed Open Master di corsa in montagna  
**Domenica 08 giugno 2025**

La Fidal Marche indice e la Società A.S.D. ATLETICA URBANIA organizza il Campionato regionale di corsa in montagna Città di Urbania - valido come Campionato Regionale Assoluti di corsa in montagna.

La manifestazione si svolgerà domenica 08 giugno 2025 partenza e arrivo in Località Sant'Eracliano di Urbania (PU) salendo sul Monte Proverso con un dislivello complessivo di 350 mt. distanze:

- Allievi/e km 4,200 giro di boa a Ca' Donzello.
- Juniores/Promesse/Seniores/Master km 10,200 giro di boa a Ca' Caggiaro.

### PROGRAMMA ORARIO

|           |                                                                                                                               |
|-----------|-------------------------------------------------------------------------------------------------------------------------------|
| ORE 08.30 | Ritrovo giurie, concorrenti, ritiro buste pettorali -<br>in Località Barco presso Circolo Tennis                              |
| ORE 09.00 | Termine variazione iscrizioni                                                                                                 |
| ORE 09.45 | Partenza gara competitiva - Località Sant'Eracliano                                                                           |
| ORE 09.50 | Partenza camminata - Località Sant'Eracliano                                                                                  |
| ORE 11.45 | <b>Premiazioni e Pasta party</b> per tutti i partecipanti competitiva e camminata. Per gli accompagnatori buono pasto € 5,00. |
|           | <u>Servizi: ristoro, docce, spogliatoi e parcheggio in Località Barco</u>                                                     |

**ISCRIZIONI:** Tassa di iscrizione: che dovrà essere effettuata entro le ore 12.00 di venerdì 6 giugno 2025 nella sezione on-line del sito [fidal.it](http://fidal.it), riservata a ciascuna società. Gli atleti in possesso di Runcard, per l'iscrizione, dovranno mandare una mail a [sigma.strada@fidalmarche.com](mailto:sigma.strada@fidalmarche.com)

- Allievi/e .....€ 5,00
- Juniores/Promesse/Seniores/Master .....€ 10,00
- Camminata .....€ 5,00



**Chiesa di Sant'Eracliano.**

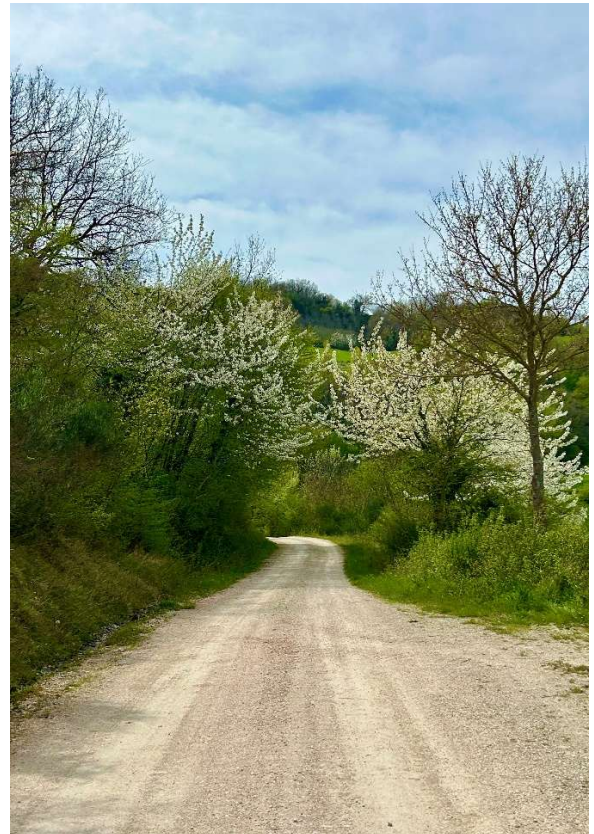
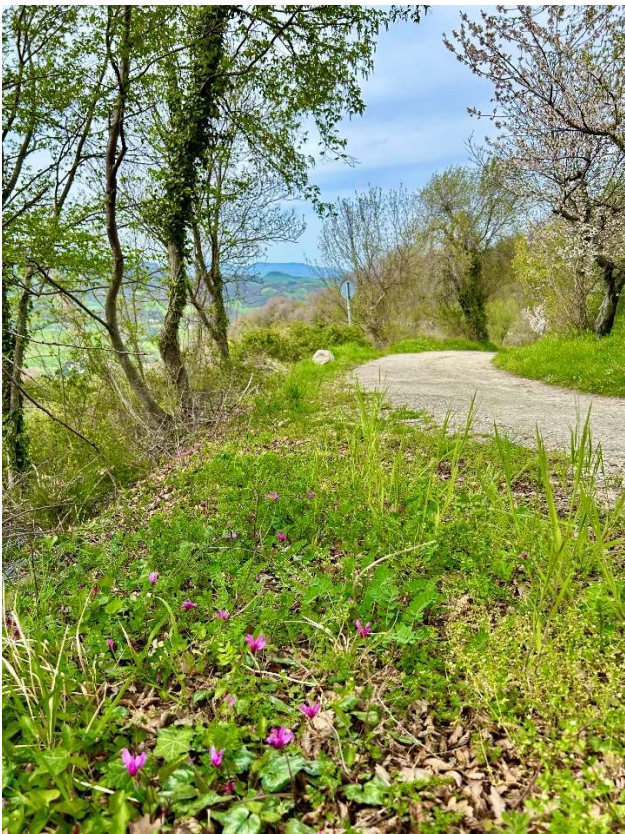



**Percorso, interamente sterrato ma con un buon fondo stradale.**

**Urbania** conosciuta fino al 1636 con il nome di **Casteldurante**, cambiò la propria denominazione in quella attuale in onore di papa Urbano VIII.

Il “terrazzo di Monte Proverso” elevato e significativo, si ubica a circa 600mt a nord della sommità dell'omonimo rilievo, sul fianco destro della valle del Metauro. Per raggiungerlo è consigliabile percorrere la S.S.73bis sino a superare l'abitato di Urbania; al termine della circonvallazione, immediatamente dopo si imbecca sulla sinistra la piccola strada comunale che risale verso Monte Proverso.

La sommità pianeggiante del terrazzo è intensamente rimodellata dall'erosione climatica e la notevole altezza del terrazzo di Monte Proverso può essere spiegata dal sollevamento tettonico accentuato. I terrazzi che si trovano a quote elevate anche di centinaia di metri sul fondovalle, hanno potuto elevarsi a quelle altezze solo grazie a un marcato sollevamento del territorio successivo alla loro formazione.

## **REQUISITI DI PARTECIPAZIONE:**

vale quanto stabilito dal regolamento delle attività Fidal 2025 con riferimento ai Campionati Regionali di Corsa in Montagna Master e Open. Sito: [www.marche.fidal.it](http://www.marche.fidal.it)

## **PAGAMENTO:**

ESCLUSIVAMENTE TRAMITE BONIFICO BANCARIO SUL CONTO CORRENTE INTESTATO A:

A.S.D. ATLETICA URBANIA **IBAN: IT64V 0538768690 0000430 24789**

Con causale "Iscrizione CDS Assoluti/Open, nome società, n° atleti".

Al fine di completare l'iscrizione è necessario inviare il riepilogo delle iscrizioni e la copia della ricevuta di pagamento entro le ore 24 di venerdì 06 giugno 2025 ai seguenti indirizzi mail: [sigma.strada@fidalmarche.com](mailto:sigma.strada@fidalmarche.com) e [info@atleticaurbania.it](mailto:info@atleticaurbania.it)

## **PASTA PARTY PER TUTTI**

**ISCRIZIONI IN RITARDO:** In riferimento al punto 1.10 delle norme attività 2025 e in funzione di adottare misure atte a tutelare gli atleti, qualora un atleta venga escluso da una gara o per mancata iscrizione in quanto scaduto il termine delle iscrizioni o situazioni similari, dovute a negligenza o disattenzione della propria società, su richiesta della stessa fino a 45' prima della gara, può prendere parte ugualmente sentito il parere del Delegato Tecnico che ne valuterà la fattibilità.

Per ogni partecipante verrà donato 1€ alla Lega Italiana Fibrosi Cistica Marche.



**Premio per tutti i partecipanti competitiva e camminata.**

**PER INFORMAZIONI: 338/9048675 CRISTIANA OMACELLI**



**CATEGORIE MASTER:** (premiati i primi 3 di ogni categoria)

**UOMINI:** A da 18 a 29 anni  
B da 30 a 39 anni  
C da 40 a 49 anni  
D da 50 a 59 anni  
E da 60 anni in su

**DONNE:** F da 18 a 39 anni  
G da 40 a 49 anni  
H da 50 a 59 anni  
I da 60 anni in su



Con il patrocinio del Comune di Urbania



di Moricoli Stefano  
via Flaminia, 69 61030 Lucrezia di Cartoceto (PU)  
Tel. 0721/897137  
P.iva 02625770413 C.F.MRCSFN73T26D488S  
[www.runningcenter.it](http://www.runningcenter.it)  
[info@runningcenter.it](mailto:info@runningcenter.it)